



Qualiopi
processus certifié

 **RÉPUBLIQUE FRANÇAISE**

La certification qualité a été délivrée au titre
des catégories d'actions suivantes :

- Actions de formation
- Actions de formation par apprentissage



CATALOGUE FORMATION CONTINUE

AUX IFMS D'ALBI

SOMMAIRE

P.5

► Tuteur de stage pour l'encadrement des ESI et EAS

P.6

► Techniques d'apaisement par le toucher

P.7

► L'éthique dans le soin

P.8

► Mieux comprendre pour mieux communiquer avec une personne atteinte de troubles neurocognitifs

P.9

► Les fondamentaux à l'accompagnement des personnes âgées

P.10

► Inscription, besoins et contacts

P.11

► Bulletin d'inscription

P.12

► Satisfaction et accessibilité



Tuteur de stage pour l'encadrement des ESI et EAS

Objectif : Professionnaliser la fonction de tuteur de stage

Public : Infirmier et aide-soignant Diplômé d'État, Cadre de Santé

Durée : 4 jours

Lieu : IFMS d'Albi

Coût : 800€

Nombre de participants : 10 à 15 personnes

Prochaines dates : Session 1 : 13/01/2025 - 14/01/2025 - 10/02/2025 - 07/04/2025
Session 2 : 15/09/2025 - 16/09/2025 - 13/10/2025 - 08/12/2025

Inscription conseillée avant : session 1 : 15/12/2025
session 2 : 31/08/2025
(au delà contacter le secrétariat)



Techniques d'apaisement par le toucher

Développer l'art du prendre soin par le toucher bienveillant

Objectif : Identifier les techniques d'apaisement par le toucher comme des techniques non médicamenteuses favorisant détente, décontraction et diminution de certaines douleurs

Public : Les professionnels soignants en contact avec les patients et les résidents : IDE, AS, AMP...

Durée : 3 jours

Lieu : IFMS d'Albi

Coût : 300€

Nombre de participants : 10 à 12 personnes

Prochaines dates : Session 1 : 24/02/2025 - 25/02/2025 - 26/02/2025
Session 2 : 26/05/2025 - 27/05/2025 - 28/05/2025

Inscription conseillée avant : Session 1 : 09/02/2025 et session 2 : 11/05/2025
(au delà contacter le secrétariat)

Découvrez le détail du contenu de la formation sur notre site internet : www.ifmsalbi.fr



L'éthique dans le soin

Donner du sens à nos pratiques

Objectif : Développer sa capacité de réflexion face aux dilemmes éthiques rencontrés.

Public : Infirmier et aide-soignant Diplômé d'État, Cadre de Santé

Durée : 2 jours

Lieu : IFMS d'Albi

Coût : 200€

Nombre de participants : 15 à 20 personnes

Prochaines dates : 12/06/2025 et 13/06/2025

Inscription conseillée avant : 26/05/2025 (au delà contacter le secrétariat)

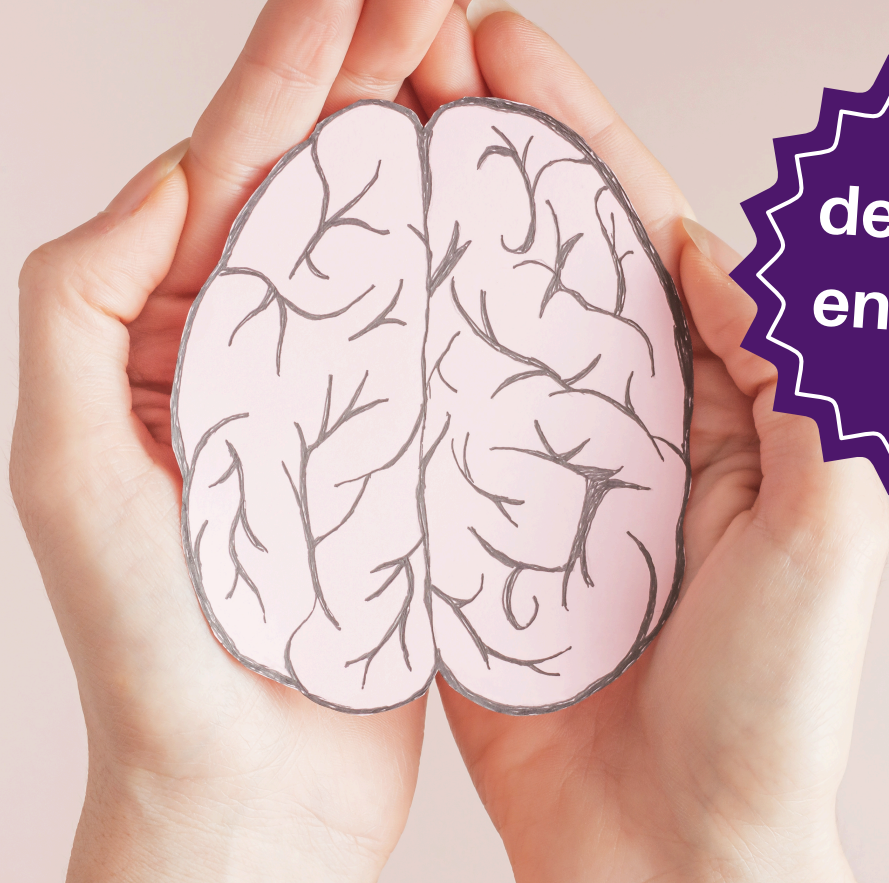

de retour
en 2026!

Mieux comprendre pour mieux communiquer avec une personne atteinte de troubles neurocognitifs

Objectif : Comprendre et évaluer les personnes atteintes de troubles neurocognitifs. Acquérir les habiletés relationnelles de base avec une personne atteinte de troubles neurocognitifs.

Public : Infirmier et aide-soignant Diplômé d'État, Agent de services hospitalier

Durée : 2 jours

Lieu : IFMS d'Albi

Coût : 200€

Nombre de participants : *En cours d'élaboration*

Prochaines dates : *Calendrier en cours d'élaboration*

Inscription conseillée avant : *Calendrier en cours d'élaboration*

Découvrez le détail du contenu de la formation sur notre site internet : www.ifmsalbi.fr



Les fondamentaux à l'accompagnement des personnes âgées

Objectif : Acquisition des prérequis nécessaires à l'occupation d'un emploi au sein d'une structure intervenant auprès des personnes âgées.

Public : Personne sans qualification ou en reconversion dans le domaine de l'aide à la personne orientées par organismes ou employeurs pour exercer auprès des personnes âgées et/ou projet formation aide-soignant

Durée : 2 semaines

Lieu : IFMS d'Albi

Coût : 1200€

Nombre de participants : 12 personnes

Prochaines dates : du 02/12/2024 au 13/12/2024

Inscription conseillée avant : 02/10/2024 (au delà contacter le secrétariat)

Une de nos formations vous intéresse ?

Découvrez le détail du contenu de nos formations sur notre site internet :
www.ifmsalbi.fr

Pour vous inscrire, veuillez suivre la procédure ci-dessous :

- 1 **Je télécharge et je complète le bulletin d'inscription sur le site internet des IFMS d'Albi**
- 2 **J'envoie mon bulletin par mail ou courrier à l'attention de Mme GIULIANI**

Si vous êtes intéressé par la **formation complémentaire au référentiel 2005 du référentiel DEAS 2021**, veuillez contacter Mme GIULIANI.

Vous avez un besoin en formation que nous ne proposons pas ?

Vous pouvez nous faire part de vos besoins en envoyant un mail à Mme GIULIANI.

NOUS CONTACTER

IFMS D'ALBI

ACCUEIL

 secretariat@ifmsalbi.fr

 05 67 87 45 08

SECRÉTAIRE FORMATION CONTINUE

Ameline GIULIANI

 ameline.giuliani@ifmsalbi.fr

 05 67 87 45 11

COORDINATRICE FORMATION CONTINUE

Mélise BONNAUD

 melise.bonnaud@ifmsalbi.fr

 05 67 87 45 28

BULLETIN D'INSCRIPTION

FORMATION SOUHAITÉE

Intitulé :

Dates :

PARTICIPANT

Nom : Nom de naissance : *(si différent)*

Prénom : Date de naissance : ___ / ___ / _____

Adresse personnelle :

Mail : Téléphone :

Fonction/Grade :

Désignation de l'employeur :

Adresse d'exercice principale :

PRISE EN CHARGE

Individuelle Employeur

ÉTABLISSEMENT

(à compléter uniquement si prise en charge employeur)

Désignation de l'employeur :

Adresse :

N° de siret :

Nom du responsable de l'inscription :

Mail : Téléphone :

Nom de la personne habilitée à signer la convention :

Fait à

Signature du demandeur

le ___ / ___ / _____

Signature et cachet de l'établissement
(si prise en charge employeur)

Vous avez déjà participé à une de nos formations ?

Les IFMS d'Albi ont à cœur de recueillir des avis sur la satisfaction de son établissement. Nous vous invitons à répondre anonymement à cette enquête en flashant ce QR-code :



ACCESSIBILITÉ

La politique d'inclusion des IFMS d'Albi permet l'accessibilité (accueil et accès) aux publics en situation de handicap.

STATIONNEMENT

Parking Université Champollion
(rue René Descartes)

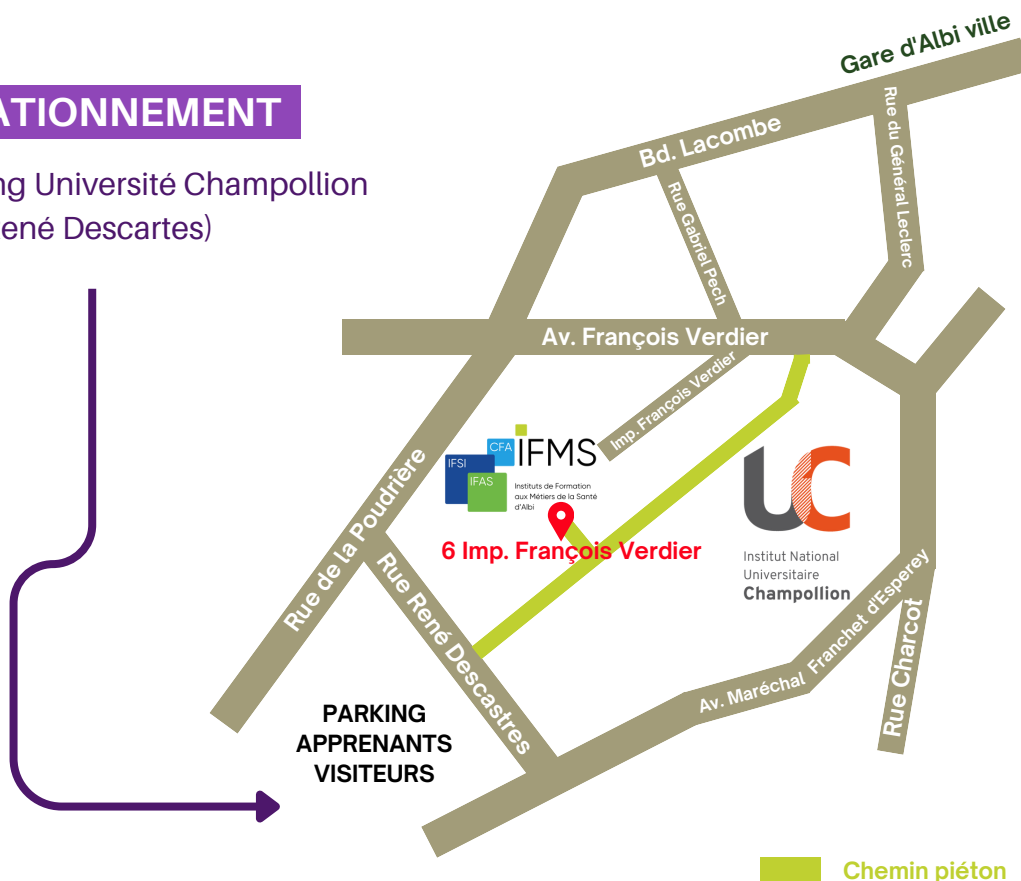

PLAN

ADRESSE

impasse François Verdier
81000 ALBI



www.ifmsalbi.fr



Erasmus+
Enrichit les vies, ouvre les esprits.
N° de charte : EACEA-03-2020 ECHE-LP-2020

